

# BOVINITALY

## F.I.L.O.: FILIERA VBAC IGP (Vitellone Bianco dell'Appennino Centrale IGP) Innovazione, Logistica e Organizzazione

Iniziativa realizzata nell'ambito del Programma di Sviluppo Rurale 2014-2020,  
Tipo di operazione 16.1.01 "Gruppi Operativi del PEI per la produttività e la sostenibilità dell'agricoltura", Sottomisura 16.1 "Sostegno per la costituzione e la gestione dei Gruppi Operativi del PEI in materia di produttività e sostenibilità dell'agricoltura" – Focus Area 3A



L'Europa investe nelle zone rurali



AZ. AGR.  
GABRIELLI  
ERALDO



# BOVINITALY

## Problemi logistici e relativi flussi dati

- Connessione a macelli
- Connessioni banche dati ufficiali
- Interscambio laboratori
- Gestione magazzini
- Gestione invii e logistica
- Gestione prodotti derivati
- Logistica consegne
- Carico automatico in contabilità



Regione Emilia-Romagna

L'Europa investe nelle zone rurali



AZ. AGR.  
GABRIELLI  
ERALDO

POLO INFORMATICO  
Gruppo Rastelli & Bizzarri

# BOVINITALY

## Argomenti Trattati nella progettazione del modello di gestione informatico operativo logistico:

- Scheda di macellazione
- DDT
- Integrazione con i mattatoi
- Magazzino



### Scheda di macellazione: dati e struttura

Schede macellazione / Interroga

Scheda di macellazione | Elenco

Numero scheda: 012157    Data: 20/11/2019    Macellatore: 64 | 00006    L'Arte Della Macellazione d'Alessio & c. srl

Note:

Riga Fatt. S/N	Matricola N. Macellazione	Tipo Razza	Allevatore	Tipo/N° Certificato	Peso Caldo	Note	Peso Freddo	Peso Lotto:Classa	Data Nascita	F.Tr. F.P.	Fornitore
10	IT067990117657 4853/6	IGP M 51 MARCHIGIANA	65 99915	SOC. AGR. PALUZZI ZENO 2 284585	441,000		432,000		31/05/2018		
20	IT069990047840 4868/1	IGP M 51 MARCHIGIANA	62 31926	MAESA MARIO C. DITTA 2 284586	517,000		507,000		07/01/2018	0000538	MAESA MARIO C. DITTA
30	IT069990047839 4868/2	IGP M 51 MARCHIGIANA	62 31926	MAESA MARIO C. DITTA 2 284587	457,000		448,000		04/01/2018	0000538	MAESA MARIO C. DITTA
40	IT069990047838 4868/2	IGP M 51 MARCHIGIANA	62 31926	MAESA MARIO C. DITTA 2 284588	405,000		397,000		04/01/2018	0000538	MAESA MARIO C. DITTA

Costo Acquisto: 0,000    Totale righe: 4

Crea Commessa    Agg. Validità Commesse    Sel./Desel. Pelli    Sel./Desel. Trasporto

In precedenza soltanto i capi appartenenti alla filiera IGP del VBAC venivano caricati e importati automaticamente tramite un sistema Web Service

- **Matricola**
- **Tipo** (vitellone, scottona, ecc.)
- **Razza** (Chianina, Marchigiana e Romagnola)
- **Allevatore** (azienda di provenienza del capo)
- **Fornitore** (codice fornitore che potrebbe non coincidere con l'allevatore)
- **Mattatoio**
- **Dati certificazione IGP**
- **Peso caldo**
- **Peso freddo**

# BOVINITALY

## Scheda di macellazione: dati e struttura

## DOPO



Con la collaborazione dei Mattatoi la scheda di macellazione viene generata automaticamente mediante un servizio di importazione reso possibile da una piattaforma informatica dove i macelli depositano i dati in formato **CSV**

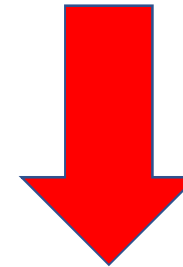

Ad oggi terminata la macellazione è sufficiente l'importazione del file **CSV** che importa tutti i dati richiesti e, se mancanti, interroga la BDN

# BOVINITALY

## Scheda di macellazione: dati e struttura

## DOPO

Schede macellazione / Interroga

Scheda di macellazione Elenco

Numero scheda: 014146 Data: 27/01/2023 Macellatore: 39 00002 CLAI SOCIETA' COOPERATIVA

Magazzino: MAGA MAGAZZINO COOP. Note:

Riga	Matricola	Tipo	Allevatore	Peso Caldo	Note	Costo Acq	F.Tr.	Fornitore	Trasportatore	List. Tras.
Fatt. S/N	N. Macellazione	Razza	Certific.	Peso Freddo	Peso Lotto:Classa>Data Nascita	Web/Mani/Csv	F.P.			
10	IT040990108797	D1 IGP M	35 10214	366,000		5,500	0000064	TRS	TRANSERVICE DI B	
✓	3567	54 ROMAGNOLA	IGP 2 341782	359,000	359,000 AU2 28/07/2021	W			SILVESTRONI SILVANO	BUCTR
20	IT040990108792	D1 IGP M	35 10214	383,000		5,500	0000064	TRS	TRANSERVICE DI B	
✓	3568	54 ROMAGNOLA	IGP 2 341783	375,000	375,000 AU2 02/02/2021	W			SILVESTRONI SILVANO	BUCTR
30	IT099990025886	D2 IGP F	35 51133	344,000		6,300	0000091	TRS	TRANSERVICE DI B	
✓	3569	54 ROMAGNOLA	IGP 2 341784	337,000	337,000 EE3 30/01/2021	W			SOCIETA' AGRICOLA CRESCENTINI MA	BUCTR
40	IT099990025887	D1 IGP M	35 51133	474,000		5,700	0000091	TRS	TRANSERVICE DI B	
✓	3570	54 ROMAGNOLA	IGP 2 341785	465,000	465,000 AE2 10/02/2021	W			SOCIETA' AGRICOLA CRESCENTINI MA	BUCTR
50	IT039990054679	D2 IGP F	39 99949	390,000		7,500	0002636		LA VIOLA ALLEVAMENTI SOCIETA' AGF	
✓	3608	52 CHIANNINA	IGP 2 341791	382,000	382,000 EE3 31/01/2021	W				
60	IT066990143457	D1 IGP M	33 99917	451,000		0,000	0001787		BOVINITALY SCARL	
□	3638	52 CHIANNINA	IGP 2 341793	442,000	442,000 AU2 28/08/2021	W				
70	IT066990143493	D1 IGP M	33 99917	489,000		0,000	0001787		BOVINITALY SCARL	
□	3639	52 CHIANNINA	IGP 2 341794	479,000	479,000 AE2 02/09/2021	W				
80	IT066990142534	D1 IGP M	33 99928	499,000		6,900	0000440		IMPR.AGR. "CAVICCHI" DI CAVICCHI M.	
✓	3640	52 CHIANNINA	IGP 2 341795	489,000	489,000 AE2 29/01/2021	W				
90	IT066990143036	D1 IGP M	33 99928	501,000		6,900	0000440		IMPR.AGR. "CAVICCHI" DI CAVICCHI M.	
✓	3641	52 CHIANNINA	IGP 2 341796	491,000	491,000 AE2 05/07/2021	W				

0000276806 Totale righe 12

La scheda di macellazione dopo le modifiche apportate consente di inserire dati utili sia dal punto di vista **commerciale** che **amministrativo**:

- Prezzo dell'animale
- Costo di macellazione
- Costo di certificazione
- Costo del trasporto del vivo

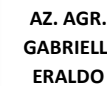



# BOVINITALY

## Scheda di macellazione: dati e struttura

### La nuova scheda di macellazione consente:

- **Analisi dei COSTI/RICAVI**
- **Vedere tutte le movimentazioni di un singolo capo**

Visualizzazione documenti ven/acq

Selezioni Selezioni aggiuntive

Categoria: Tutti i documenti Tipo: Documenti dal: 01/01/2023 Al: 31/12/2023

Doc. N.	Serie	Del.	Causale	Valida	C.F.	Intestatario	Articolo	Descrizione	Magaz.	Mag. col.	Commissa	Quantità	Q. da non evasa	U.M.	Importo riga	Caus. Mag.	Q. da U.M. prim.	Q. da non evasa U.M.	Voce di ricavo	Centro di ricavo	DESCRIZIONE
2218	20/01/2023	CARVI	ELR			0254940		PANCIA (qnt) SSP F ROMAGNOLA	MAGA		IT040990106665	36,700	36,700	KG	,0000	CAREK	36,700	36,700	01A	PAZH	
2218	20/01/2023	CARVI	ELR			0254835		PERA SSP F ROMAGNOLA	MAGA		IT040990106665	121,110	121,110	KG	,0000	CAREK	121,110	121,110	01A	PAZH	
2218	20/01/2023	CARVI	ELR			0254833		ANTERIORE SP C/C SSP F ROMAGNOLA	MAGA		IT040990106665	161,480	161,480	KG	,0000	CAREK	161,480	161,480	01A	PAZH	
2218	20/01/2023	CARVI	ELR			0254823		LOMBATA SP C/C SSP F ROMAGNOLA	MAGA		IT040990106665	47,710	47,710	KG	,0000	CAREK	47,710	47,710	01A	PAZH	
2219	20/01/2023	SCARO	ELR			0254800		ANIMALE INTERO SSP F ROMAGNOLA	MAGA		IT040990106665	367,000	367,000	KG	,0000	SCARK	367,000	367,000	01A	PAZH	
2828	23/01/2023	SCARO	ELR			0254940		PANCIA (qnt) SSP F ROMAGNOLA	MAGA		IT040990106665	18,350	18,350	KG	,0000	SCARK	18,350	18,350	01A	VEN	
2828	23/01/2023	SCARO	ELR			0254835		PERA SSP F ROMAGNOLA	MAGA		IT040990106665	60,555	60,555	KG	,0000	SCARK	60,555	60,555	01A	VEN	
2828	23/01/2023	SCARO	ELR			0254833		ANTERIORE SP C/C SSP F ROMAGNOLA	MAGA		IT040990106665	80,740	80,740	KG	,0000	SCARK	80,740	80,740	01A	VEN	
2828	23/01/2023	SCARO	ELR			0254823		LOMBATA SP C/C SSP F ROMAGNOLA	MAGA		IT040990106665	23,855	23,855	KG	,0000	SCARK	23,855	23,855	01A	VEN	
2829	23/01/2023	CARVI	ELR			0254901		MEZZINA SSP F ROMAGNOLA	MAGA		IT040990106665	183,900	183,900	KG	,0000	CAREK	183,900	183,900	01A	VEN	
3002	26/01/2023	SCARO	ELR			0254835		PERA SSP F ROMAGNOLA	MAGA		IT040990106665	60,555	60,555	KG	,0000	SCARK	60,555	60,555	01A	VEN	
3002	26/01/2023	SCARO	ELR			0254833		ANTERIORE SP C/C SSP F ROMAGNOLA	MAGA		IT040990106665	80,740	80,740	KG	,0000	SCARK	80,740	80,740	01A	VEN	
3002	26/01/2023	SCARO	ELR			0254823		LOMBATA SP C/C SSP F ROMAGNOLA	MAGA		IT040990106665	23,855	23,855	KG	,0000	SCARK	23,855	23,855	01A	VEN	
3002	26/01/2023	SCARO	ELR			0254840		PANCIA (qnt) SSP F ROMAGNOLA	MAGA		IT040990106665	18,350	18,350	KG	,0000	SCARK	18,350	18,350	01A	VEN	
3003	26/01/2023	CARVI	ELR			0254901		MEZZINA SSP F ROMAGNOLA	MAGA		IT040990106665	180,600	180,600	KG	,0000	CAREK	180,600	180,600	01A	VEN	
23000142	CLAI	23/01/2023	DOTTF	ELR	C	0000025		MEZZINA SSP F ROMAGNOLA	MAGA		IT040990106665	183,900	,000	KG	1443,6200	DOTTF	,000	183,900	01	VEN	COMMERC
23000176	CLAI	26/01/2023	DOTTF	ELR	C	0000025		MEZZINA SSP F ROMAGNOLA	MAGA		IT040990106665	180,600	,000	KG	1417,7100	DOTTF	,000	180,600	01	VEN	COMMERC
238	31/01/2023	PODF	ELR	C	0000025			MEZZINA SSP F ROMAGNOLA	MAGA		IT040990106665	180,600	180,600	KG	1417,7100	MAAL	180,600	180,600	01	VEN	COMMERC
238	31/01/2023	PODF	ELR	C	0000025			MEZZINA SSP F ROMAGNOLA	MAGA		IT040990106665	183,900	183,900	KG	1443,6200	MAAL	183,900	183,900	01	VEN	COMMERC
290	31/01/2023	PMH	ELR	C	0000003			Pelli	MAGA		IT040990106665	1,000	1,000	KG	82,0000	VEN	1,000	1,000	01	VEN	CLAI INOL
291	03/02/2023	NACCV	ELR	C	0000003			Pelli	MAGA		IT040990106665	1,000	1,000	KG	2,0000	MAAL	1,000	1,000	01	VEN	CLAI INOL
357	SCM	20/01/2023	OTSON	ELR	F	0002739		ANIMALE INTERO SSP F ROMAGNOLA	MAGA		IT040990106665	367,000	367,000	KG	,0000	CAREK	367,000	367,000	01A	PAZH	SAGIONI G
370	20/01/2023	PPC	ELR	F	0000078		SSP	CERTIFICAZIONE SSP	MAGA		IT040990106665	1,000	1,000	NL	38,0000	PPC	1,000	1,000	0311003	CERTIFICAZIONE	CONSORZI
3869	20/01/2023	PFY	ELR	F	0000014		TRASPORTO	TRASPORTO BESTIAME VIVO/MORTO	MAGA		IT040990106665	1,000	1,000	KG	36,0000	PFY	1,000	1,000	0330004	TRASPORTO	TRANSERVI
3870	20/01/2023	PFM	ELR	F	0000016		MACELL_VIA 10	MACELLAZIONE IVA 10%	MAGA		IT040990106665	1,000	1,000	NL	100,0000	PFM	1,000	1,000	0311004	MACELLAZIONE	CLAI COOP

Documento: Carico KST

Intestatario:



Regione Emilia-Romagna

L'Europa investe nelle zone rurali



AZ. AGR. GABRIELLI ERALDO

POLO INFORMATICO Gruppo Rastelli & Bizzarri



# PRIMA

## DDT vendita e magazzino: dati e struttura

The screenshot shows a data table with columns: Codice, Peso KG, Rimasto KG, Descrizione, Cert., Doc. Cert., Scheda, N° Mac., Data mac., Pr, Cvd, Matassa, Pr, Cvd, Allevatore. A red arrow points to a row with Codice 'IT049990138643'. Another red arrow points to a 'Tagliaem' dialog box with columns 'Codice' and 'Descrizione', showing a list of items like 'POSTERIORE S/P S/C'.

Prima della modifiche l'inserimento del codice articolo e del codice commessa (matricola) avveniva in una schermata che consentiva di selezionare le matricole da un elenco e il singolo articolo da un menù a tendina.



# BOVINITALY

## DDT vendita e magazzino: dati e struttura

## PRIMA

Riga	Articolo	Descrizione	Magas.	Mag. coll.	U.M.	Q.tà reale	Prezzo unitario	Q.tà nominale
10	0251900A1	Maticola: IT069999056694	MAGA		KG	325,800	7,85000	182,500

Scarti/magaz: 0,00 + 0,00 + 0,00 + 0,00

Letto:

C.Ricavi: VEN  
Commissi: IT069999056694

Trat. qta: 0,00  
Netto riga: 2.551,25  
Valore fiscale: 2.551,25  
Totale righe: 2.551,25

Il DDT emesso per il cliente finale prima delle modifiche poteva essere emesso in due modalità differenti in base alla provenienza della merce:

- **Esterna:** Il mattatoio invia al cliente la merce emettendo un documento sul proprio sistema gestionale che poi trasmetteva in forma cartacea a Bovinitaly che poi inseriva manualmente nel sistema informatico di AdHoc
- **Interna:** Il DDT viene emesso direttamente da Bovinitaly attraverso il sistema interno di Ad Hoc

# BOVINITALY

## DDT vendita e magazzino: dati e struttura

## DOPO

## KIT

Al salvataggio della scheda di macellazione **automaticamente** per ogni matricola vengono caricati in magazzino 8 articoli base (la cui somma è il peso freddo del capo).

Sono stati creati dei KIT che accorpano 2 o più articoli base (es. pistola, mezzena ecc.)

E' possibile selezionare in una sola KIT appartenenti a matricole diverse, utilizzando dei filtri (data di macellazione, numero di macellazione, documento IGP)

Selezione Capo

Macellati dal: 11/02/2023 Al: 13/03/2023

Num. Macellazione: 9540

Num. Certificazione:

Mattatoio:

Ricerca

Matricola	Codice articolo	Descrizione	Saldo	Pz disp.	Mag.	Descrizione	Cert.	Doc. Cert.	Cl. Seurap	Scheda	N° Mac.	Data mac.	Pr	Cod	Mattatoio
IT037990058506	1254923	LOMBATA S/P C/JC VACCA ROMAGNOLA	34,050	2,000	MAGA	VACCA				014244	9540	10/03/2023	39	00002	CLAI SOCIETA' COOPERATI
IT037990058506	1254933	ANTERIORE S/P C/JC VACCA ROMAGNOLA	115,280	2,000	MAGA	VACCA				014244	9540	10/03/2023	39	00002	CLAI SOCIETA' COOPERATI
IT037990058506	1254935	PERA VACCA ROMAGNOLA	86,460	2,000	MAGA	VACCA				014244	9540	10/03/2023	39	00002	CLAI SOCIETA' COOPERATI
IT037990058506	1254948	PANCIA (anti) VACCA ROMAGNOLA	26,200	2,000	MAGA	VACCA				014244	9540	10/03/2023	39	00002	CLAI SOCIETA' COOPERATI
IT037990058506	1254900AI	ANDIALE INTERO VACCA ROMAGNOLA	,000	1,000	MAGA	VACCA				014244	9540	10/03/2023	39	00002	CLAI SOCIETA' COOPERATI
IT037990058506	1254901	MEZZENA VACCA ROMAGNOLA	,000	2,000	MAGA	VACCA				014244	9540	10/03/2023	39	00002	CLAI SOCIETA' COOPERATI
IT037990058506	1254902	MEZZENA S/L C/P VACCA ROMAGNOLA	,000	2,000	MAGA	VACCA				014244	9540	10/03/2023	39	00002	CLAI SOCIETA' COOPERATI
IT037990058506	1254902B	2-MEZZENA S/L C/P VACCA ROMAGNOLA	,000	1,000	MAGA	VACCA				014244	9540	10/03/2023	39	00002	CLAI SOCIETA' COOPERATI
IT037990058506	1254903	MEZZENA S/L S/P VACCA ROMAGNOLA	,000	2,000	MAGA	VACCA				014244	9540	10/03/2023	39	00002	CLAI SOCIETA' COOPERATI
IT037990058506	1254903B	2-MEZZENA S/L S/P VACCA ROMAGNOLA	,000	1,000	MAGA	VACCA				014244	9540	10/03/2023	39	00002	CLAI SOCIETA' COOPERATI
IT037990058506	1254913	POSTERIORE S/P C/JC VACCA ROMAGNOLA	,000	2,000	MAGA	VACCA				014244	9540	10/03/2023	39	00002	CLAI SOCIETA' COOPERATI
IT037990058506	1254913B	2-POSTERIORE S/P C/JC VACCA ROMAGNOLA	,000	1,000	MAGA	VACCA				014244	9540	10/03/2023	39	00002	CLAI SOCIETA' COOPERATI
IT037990058506	1254914	POSTERIORE C/P C/JC VACCA ROMAGNOLA	,000	2,000	MAGA	VACCA				014244	9540	10/03/2023	39	00002	CLAI SOCIETA' COOPERATI
IT037990058506	1254914B	2-POSTERIORE C/P C/JC VACCA ROMAGNOLA	,000	1,000	MAGA	VACCA				014244	9540	10/03/2023	39	00002	CLAI SOCIETA' COOPERATI
IT037990058506	1254923B	2-LOMBATA S/P C/JC VACCA ROMAGNOLA	,000	1,000	MAGA	VACCA				014244	9540	10/03/2023	39	00002	CLAI SOCIETA' COOPERATI
IT037990058506	1254923L	LOMBATA S/P C/JC VACCA ROMAGNOLA	,000	2,000	MAGA	VACCA				014244	9540	10/03/2023	39	00002	CLAI SOCIETA' COOPERATI
IT037990058506	1254925	LOMBATA SOTTO VUOTO VACCA ROMAGNOLA	,000	2,000	MAGA	VACCA				014244	9540	10/03/2023	39	00002	CLAI SOCIETA' COOPERATI
IT037990058506	1254925B	2-LOMBATA SOTTO VUOTO DI VACCA ROMAGNOLA	,000	1,000	MAGA	VACCA				014244	9540	10/03/2023	39	00002	CLAI SOCIETA' COOPERATI
IT037990058506	1254933B	2-ANTERIORE S/P C/JC VACCA ROMAGNOLA	,000	1,000	MAGA	VACCA				014244	9540	10/03/2023	39	00002	CLAI SOCIETA' COOPERATI
IT037990058506	1254933L	ANTERIORE S/P C/JC VACCA ROMAGNOLA	,000	2,000	MAGA	VACCA				014244	9540	10/03/2023	39	00002	CLAI SOCIETA' COOPERATI
IT037990058506	1254934	ANTERIORE C/P C/JC VACCA ROMAGNOLA	,000	2,000	MAGA	VACCA				014244	9540	10/03/2023	39	00002	CLAI SOCIETA' COOPERATI
IT037990058506	1254934B	2-ANTERIORE C/P C/JC VACCA ROMAGNOLA	,000	1,000	MAGA	VACCA				014244	9540	10/03/2023	39	00002	CLAI SOCIETA' COOPERATI
IT037990058506	1254935B	2-PERA VACCA ROMAGNOLA	,000	1,000	MAGA	VACCA				014244	9540	10/03/2023	39	00002	CLAI SOCIETA' COOPERATI
IT037990058506	1254935L	PERA VACCA ROMAGNOLA	,000	2,000	MAGA	VACCA				014244	9540	10/03/2023	39	00002	CLAI SOCIETA' COOPERATI
IT037990058506	1254936	PISTOLA VACCA ROMAGNOLA	,000	2,000	MAGA	VACCA				014244	9540	10/03/2023	39	00002	CLAI SOCIETA' COOPERATI
IT037990058506	1254936B	2-PISTOLA VACCA ROMAGNOLA	,000	1,000	MAGA	VACCA				014244	9540	10/03/2023	39	00002	CLAI SOCIETA' COOPERATI
IT037990058506	1254948B	2-PANCIA (anti) VACCA ROMAGNOLA	,000	1,000	MAGA	VACCA				014244	9540	10/03/2023	39	00002	CLAI SOCIETA' COOPERATI
IT037990058506	1254948L	PANCIA (anti) VACCA ROMAGNOLA	,000	2,000	MAGA	VACCA				014244	9540	10/03/2023	39	00002	CLAI SOCIETA' COOPERATI
IT037990058506	1254972	MEZZENA SOTTO VUOTO VACCA ROMAGNOLA	,000	2,000	MAGA	VACCA				014244	9540	10/03/2023	39	00002	CLAI SOCIETA' COOPERATI
IT037990058506	1254972B	2-MEZZENA SOTTO VUOTO DI VACCA ROMAGNOLA	,000	1,000	MAGA	VACCA				014244	9540	10/03/2023	39	00002	CLAI SOCIETA' COOPERATI
IT037990058506	1254973	PERA SOTTO VUOTO VACCA ROMAGNOLA	,000	2,000	MAGA	VACCA				014244	9540	10/03/2023	39	00002	CLAI SOCIETA' COOPERATI
IT037990058506	1254973B	PERA SOTTO VUOTO DI VACCA ROMAGNOLA	,000	1,000	MAGA	VACCA				014244	9540	10/03/2023	39	00002	CLAI SOCIETA' COOPERATI
IT037990058506	1254974	MEZZENA S/L SOTTO VUOTO VACCA ROMAGNOLA	,000	2,000	MAGA	VACCA				014244	9540	10/03/2023	39	00002	CLAI SOCIETA' COOPERATI
IT037990058506	1254974B	2-MEZZENA S/L SOTTO VUOTO VACCA ROMAGNOLA	,000	1,000	MAGA	VACCA				014244	9540	10/03/2023	39	00002	CLAI SOCIETA' COOPERATI
IT037990058506	1254995	ANTERIORE C/P SOTTO VUOTO VACCA ROMAGNOLA	,000	2,000	MAGA	VACCA				014244	9540	10/03/2023	39	00002	CLAI SOCIETA' COOPERATI
IT037990058506	1254995B	ANTERIORE C/P SOTTO VUOTO DI VACCA ROMAGNOLA	,000	1,000	MAGA	VACCA				014244	9540	10/03/2023	39	00002	CLAI SOCIETA' COOPERATI
IT037990058506	1254996	ANTERIORE S/P SOTTO VUOTO VACCA ROMAGNOLA	,000	2,000	MAGA	VACCA				014244	9540	10/03/2023	39	00002	CLAI SOCIETA' COOPERATI

Matricola:

Cod:

Annulla Conferma



Regione Emilia-Romagna

L'Europa investe nelle zone rurali



AZ. AGR. GABRIELLI ERALDO

POLO INFORMATICO Gruppo Rastelli & Bizzarri

# BOVINITALY

## DDT vendita e magazzino: dati e struttura

DOPO

Documenti di trasporto (vendite) / Interroga

Documento: Dati generali | Spedizione | Elenco

Causale: **DDT** > DDT PERUGIA      Esercizio: 2023 > Confermato

Doc.N.: 307 / PG      Del: 15/03/2023

Cliente: 0001646 > LA CASA DEL PREPARATO SRL DI DELIA

Valuta: EUR > EU      Listino: VAG      Cambio: 1,000000

Form. lav. S/V: 0000124 > COOPERATIVA MACELLATORI PERUGIA      Form. lav. S/V (cau): 0000124 > COOPERATIVA MACELLATORI PERUGIA

Riga	Articolo	Descrizione	Magaz.	Mag. col.	U.M.	Qtà reale	Prezzo unitario	Qtà nominale
10	0252936	Matricola: IT054990285015	MAGA		KG	85,700	12,30000	81,420
20	SCALO	SCALO TECNICO POLARIS					0,00000	

Sconti/magg.ni: 0,00 + 0,00 + 0,00 + 0,00      Normale

Lotto:      C/Ricavo: VEN      Tot. qtà: 0,00      Tot. Qtà

Commissa: IT054990285015      Netto riga: 1.054,11

Conto Co.Ge.: 0401001      <Doc. approvato per fatt. elettronica>      Valore fiscale: 1.054,11

Totale righe: 1.054,11

Varia gote

## L'utilizzo dei KIT:

- Possibilità di controllare la merce in magazzino
- Evitare l'emissione di bolle ridondanti
- Gestione dei tagli rimanenti
- In caso di inserimento del peso da parte dell'operatore con una differenza >5% viene segnalato un alert

# BOVINITALY

## Integrazioni con i mattatoi

I DDT emessi in conto vendita per conto di **Bovinality** da parte di **Clai** e **CEM** vengono importati automaticamente in un formato standardizzato DEASDV. A fine giornata viene caricato sulla piattaforma informatica un file in formato Edi che poi viene importato da Bovinality sui propri sistemi

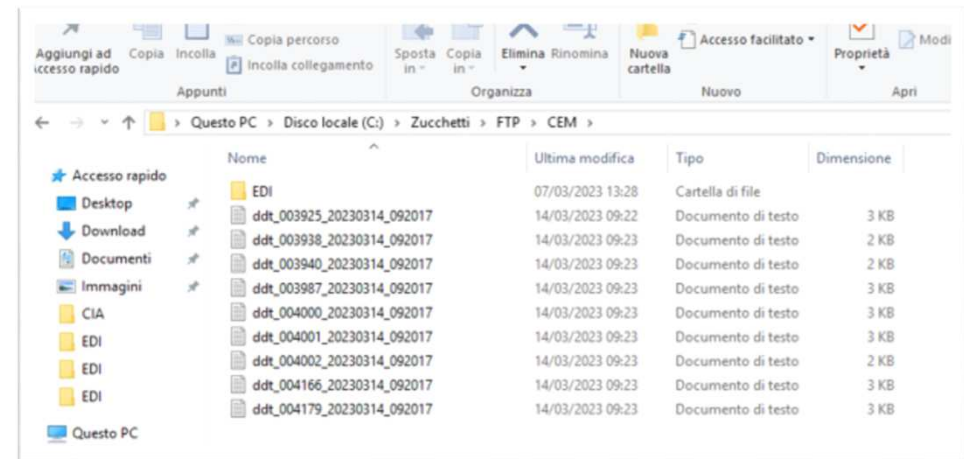
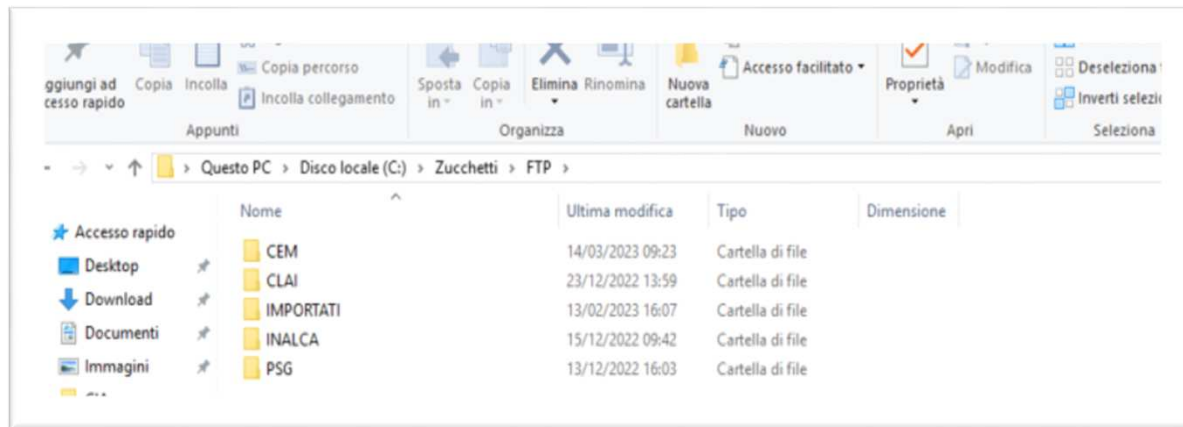



# BOVINITALY

## Integrazioni con i mattatoio e laboratorio

### Importazioni DDT esterni

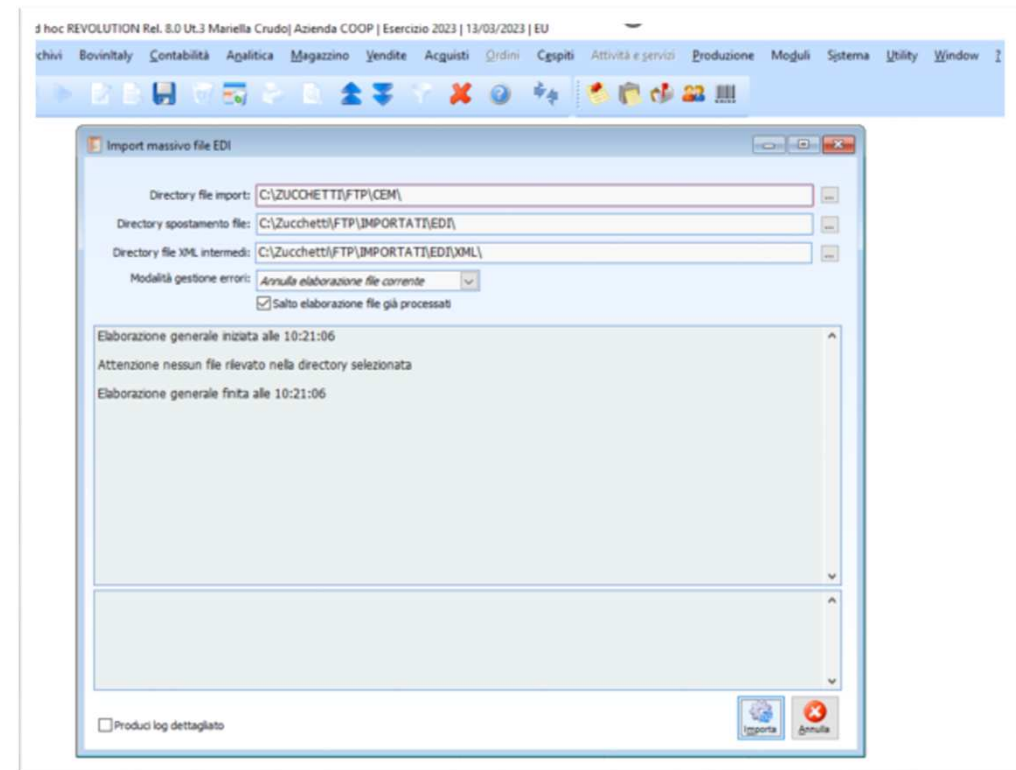
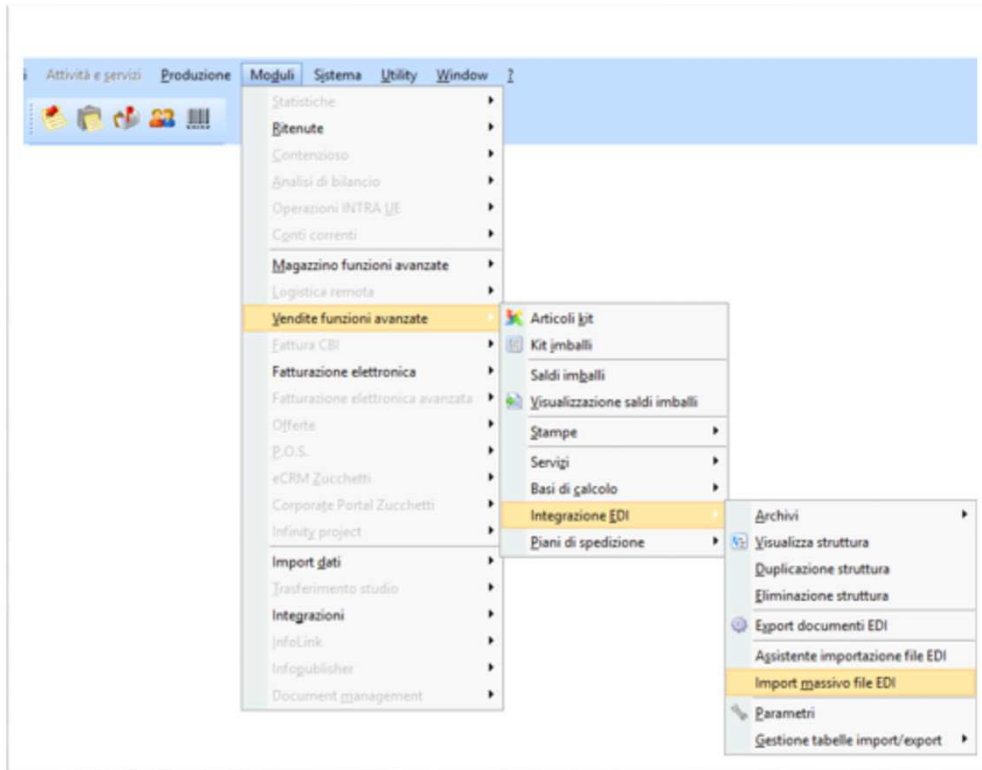



# BOVINITALY

adc.000002.2303091745221 - Blocco note

File Modifica Formato Visualizza ?

GGMM0502551203	ZZ	0000454	ZZ	DESADV23000460	20230309
RFFAAS23000460	20230309				
RFFON	20230309				
NADSU 00502551203	VA CLAI SOC. COOP. AGRICOLA			VIA GAMBELLARA, 62/A	IMOLA
NADPW 00502551203	VA CLAI SOC. COOP. AGRICOLA			VIA SAN SILVESTRO, 178	FAENZA
NADBY 0000454	92 BOVINITALY SOC.COOP. A R.L.			VIA DELLE FASCINE, 4	SAN MARTINO IN CAMPO
NADDP 0000454	92 CEM - BOVINITALY			VIA GUARNERI, 497	CESENA
LIN000001	EN	50660		923	LOMBO/FIL C/O V/E CHIANTINO IGP 000000000153100KGM
IMB000001923	EN IT056990230682	00000000031000KGMBOV			
IMB000002923	EN IT049990019878	00000000058200KGMBOVBIS			
IMB000003923	EN IT057990212952	00000000063900KGMBOVBIS			
LIN000002	EN	50632	923	LOMBO/FIL. C/O BOV. AD.	00000000035800KGM
IMB000001923	EN IT040990108433	00000000035800KGMBOVBIS			
LIN000003	EN	53550	935	COSCIA B.A. C/O C/T	00000000085600KGM
IMB000001935	EN IT040990108433	00000000085600KGMBOVBIS			
LIN000004	EN	60913	948	PANCIA C/O SC ROM IGP V.B.A.C.	00000000025300KGM
IMB000001948	EN IT037990211846	00000000025300KGMBOV			
LIN000005	EN	50659	923	LOMBO/FIL. C/O V/E ROM IGP V.B	000000000341600KGM
IMB000001923	EN IT040990104170	00000000060400KGMBOVBIS			
IMB000002923	EN IT040990107763	00000000056200KGMBOVBIS			
IMB000003923	EN IT040990108230	00000000049500KGMBOVBIS			
IMB000004923	EN IT040990108227	00000000057000KGMBOVBIS			
IMB000005923	EN IT040990098888	00000000059100KGMBOVBIS			
IMB000006923	EN IT040990108228	00000000059400KGMBOVBIS			
LIN000006	EN	53569	935	COSCIA C/O V/E ROMAGNOLO IGP V	000000001225600KGM
IMB000001935	EN IT040990108126	000000000171500KGMBOVBIS			
IMB000002935	EN IT040990108230	00000000010500KGMBOVBIS			
IMB000003935	EN IT040990108227	000000000128300KGMBOVBIS			
IMB000004935	EN IT040990098888	000000000137400KGMBOVBIS			
IMB000005935	EN IT040990108232	000000000138500KGMBOVBIS			
IMB000006935	EN IT040990108228	000000000133100KGMBOVBIS			
IMB000007935	EN IT037990204460	00000000012300KGMBOVBIS			
IMB000008935	EN IT037990204479	000000000144500KGMBOVBIS			
IMB000009935	EN IT039990052253	000000000144300KGMBOVBIS			
LIN000007	EN	50915	948	PANCIA C/O V/E ROM IGP V.B.A.C	000000000319000KGM
IMB000001948	EN IT040990108227	00000000050500KGMBOVBIS			
IMB000002948	EN IT039990052254	00000000051100KGMBOVBIS			
IMB000003948	EN IT039990052250	00000000048500KGMBOVBIS			
IMB000004948	EN IT040990104453	00000000015200KGMBOV			
IMB000005948	EN IT040990104173	00000000028100KGMBOVBIS			
IMB000006948	EN IT040990105295	00000000046900KGMBOVBIS			
IMB000007948	EN IT040990097636	00000000039700KGMBOVBIS			
IMB000008948	EN IT040990108260	00000000039000KGMBOVBIS			
LIN000008	EN	50460	995	ANT C/P S/O SV BOV AD IGP V.B.	000000000215370KGM
IMB000001995	EN IT041990102928	000000000107650KGMBOVBIS			

File DDT importato



  
 L'Europa investe nelle zone rurali



AZ. AGR. GABRIELLI ERALDO



# BOVINITALY

## Magazzino

Magazzino	Data Mac	Commessa	Num Mac	P.F.	P.C.	Classe	TpCert	NCert	Allevatore	Età	Articolo	Descrizione	UM	Esistenza	Pezzi
M0001	Magazzino CLAI generico														
	18/08/2015	IT054990182089	009097	127,60	130,20				IL CASTELLO SS AZ		1452900	BASE	KG	0,000	
	15/05/2018	IT054990011047	010979	272,00	0,000				CHIACCHIERINI		1209901	BASE	KG	0,000	
	21/12/2021	IT057990200447	013500	384,00	392,00	2	321752		DIONISI MARCO	3	0252933	ANTERIORE S/P C/C IGP F CHIANINA	KG	0,000	,000
	21/12/2021	IT057990200447	013500	384,00	392,00	2	321752		DIONISI MARCO	3	0252948	PANCIA (ant) IGP F CHIANINA	KG	0,000	,000
	23/12/2021	IT054990263305	013503	433,00	442,00	2	321857		ROSSI ALVARO &	3	0152933	ANTERIORE S/P C/C IGP M CHIANINA	KG	0,000	,000
	23/12/2021	IT054990263305	013503	433,00	442,00	2	321857		ROSSI ALVARO &	3	0152948	PANCIA (ant) IGP M CHIANINA	KG	0,000	,000
	23/12/2021	IT054990263429	013503	562,00	573,00	2	321863		MENCAGLIA CESARE &	3	0152933	ANTERIORE S/P C/C IGP M CHIANINA	KG	0,000	,000
	23/12/2021	IT054990263429	013503	562,00	573,00	2	321863		MENCAGLIA CESARE &	3	0152948	PANCIA (ant) IGP M CHIANINA	KG	0,000	,000
	23/12/2021	IT054990267492	013503	402,00	410,00	2	321858		ROSSI ALVARO &	3	0152933	ANTERIORE S/P C/C IGP M CHIANINA	KG	0,000	,000
	23/12/2021	IT054990267492	013503	402,00	410,00	2	321858		ROSSI ALVARO &	3	0152948	PANCIA (ant) IGP M CHIANINA	KG	0,000	,000
	28/12/2021	IT054990258074	013509	472,00	481,00	2	321982		POSATI ROBERTO AZ	3	0152933	ANTERIORE S/P C/C IGP M CHIANINA	KG	0,000	,000
	28/12/2021	IT054990258074	013509	472,00	481,00	2	321982		POSATI ROBERTO AZ	3	0152948	PANCIA (ant) IGP M CHIANINA	KG	0,000	,000
	28/12/2021	IT054990271652	013509	479,00	489,00	2	321988		BISOGNI ANNUNZIATA	3	0152933	ANTERIORE S/P C/C IGP M CHIANINA	KG	0,000	,000
	28/12/2021	IT054990271652	013509	479,00	489,00	2	321988		BISOGNI ANNUNZIATA	3	0152948	PANCIA (ant) IGP M CHIANINA	KG	0,000	,000
	14/01/2022	IT054990267460	013537	538,00	549,00	2	322713		ROSSI ALVARO &	3	0152923	LOMBATA S/P C/C IGP M CHIANINA	KG	0,000	,000
	18/01/2022	IT057990197061	013543	326,00	333,00	ER3	2	322852	PETRONI FRANCO* E	3	0252923	LOMBATA S/P C/C IGP F CHIANINA	KG	0,000	,000
	18/01/2022	IT057990197061	013543	326,00	333,00	ER3	2	322852	PETRONI FRANCO* E	3	0252948	ANTERIORE S/P C/C IGP F CHIANINA	KG	0,000	,000
	18/01/2022	IT057990197061	013543	326,00	333,00	ER3	2	322852	PETRONI FRANCO* E	3	0252936	PERA IGP F CHIANINA	KG	0,000	,000
	18/01/2022	IT057990197061	013543	326,00	333,00	ER3	2	322852	PETRONI FRANCO* E	3	0252948	PANCIA (ant) IGP F CHIANINA	KG	0,000	,000
	25/01/2022	IT054990263306	013554	516,00	526,00	AU3	2	323223	ROSSI ALVARO &	3	0152933	ANTERIORE S/P C/C IGP M CHIANINA	KG	0,000	,000
	25/01/2022	IT054990263306	013554	516,00	526,00	AU3	2	323223	ROSSI ALVARO &	3	0152948	PANCIA (ant) IGP M CHIANINA	KG	0,000	,000
	25/01/2022	IT054990266975	013554	625,00	638,00	AU3	2	323242	AGRICOLTURA LO	3	0152933	ANTERIORE S/P C/C IGP M CHIANINA	KG	0,000	,000
	25/01/2022	IT054990266975	013554	625,00	638,00	AU3	2	323242	AGRICOLTURA LO	3	0152948	PANCIA (ant) IGP M CHIANINA	KG	0,000	,000
	25/01/2022	IT057990202771	013554	282,00	288,00	ER2	2	323240	CALISTI MARCELLO AZ	3	0252923	LOMBATA S/P C/C IGP F CHIANINA	KG	0,000	,000
	25/01/2022	IT057990202771	013554	282,00	288,00	ER2	2	323240	CALISTI MARCELLO AZ	3	0252933	ANTERIORE S/P C/C IGP F CHIANINA	KG	0,000	,000
	25/01/2022	IT057990202771	013554	282,00	288,00	ER2	2	323240	CALISTI MARCELLO AZ	3	0252936	PERA IGP F CHIANINA	KG	0,000	,000
	25/01/2022	IT057990202771	013554	282,00	288,00	ER2	2	323240	CALISTI MARCELLO AZ	3	0252948	PANCIA (ant) IGP F CHIANINA	KG	0,000	,000
	25/01/2022	IT057990205039	013554	268,00	273,00	ER3	2	323241	MENICHELLI ROBERTA	3	0252933	ANTERIORE S/P C/C IGP F CHIANINA	KG	0,000	,000
	25/01/2022	IT057990205039	013554	268,00	273,00	ER3	2	323241	MENICHELLI ROBERTA	3	0252948	PANCIA (ant) IGP F CHIANINA	KG	0,000	,000
	28/01/2022	IT054990266240	013561	577,00	589,00	AR2	2	323464	LE DUE TORRI AZ	3	0152933	ANTERIORE S/P C/C IGP M CHIANINA	KG	0,000	,000
	28/01/2022	IT054990266240	013561	577,00	589,00	AR2	2	323464	LE DUE TORRI AZ	3	0152948	PANCIA (ant) IGP M CHIANINA	KG	0,000	,000
	28/01/2022	IT054990266241	013561	619,00	631,00	AU3	2	323465	LE DUE TORRI AZ	3	0152933	ANTERIORE S/P C/C IGP M CHIANINA	KG	0,000	,000
	28/01/2022	IT054990266241	013561	619,00	631,00	AU3	2	323465	LE DUE TORRI AZ	3	0152948	PANCIA (ant) IGP M CHIANINA	KG	0,000	,000
	28/01/2022	IT054990270247	013561	592,00	604,00	AR2	2	323450	CAMILLONI DORIANA	3	0152933	ANTERIORE S/P C/C IGP M CHIANINA	KG	0,000	,000

Prima delle modifiche il gestionale consentiva di mostrare le movimentazioni dell'animale (DDT, fatture e note credito)



Dopo le modifiche è possibile una completa gestione dell'animale e un'efficiente gestione del magazzino e della merce in giacenza che viene indicata in ottavi, kg e pezzi



Regione Emilia-Romagna

L'Europa investe nelle zone rurali



AZ. AGR. GABRIELLI ERALDO

POLO INFORMATICO Gruppo Rastelli & Bizzarri



# BOVINITALY

## Magazzino

PRIMA

10

Auricolare	Num Mac.						P.F	Qtà	Razza	Cl	ng	Certificat	Allevamento	Nome Allev	Età	
IT054990282309	069006			CCAI	CCAI		278	283	CIA	E	R	3	344062	001PG137	MAZZOLIEBAG	18
IT054990271936	069007		PRONTO GREEN	CCAI	CCAI	PRONTO GREEN	449	458	CIA	A	R	3	344061	001PG137	MAZZOLIEBAG	21
IT054990269808	069008		Pievesi	CCAI	CCAI		465	474	CIA	A	R	3	344063	039PG356	AMBROGI GAE	23
IT051990092801	069011		CEU	BALDI	BALDI	CEU	463	472	CIA	A	R	2	344064	018AR103	CASINI ALESS.	20
IT051990086752	069012		CCAI x CCN	→	CCAI		326	332	CIA	E	R	2	344065	017AR693	CORBELLI GUI	23
IT055990018745	069013		MARFIS				419	427	CIA	D	P	2	1121	033TR016	FORTUNATI FF	162
IT055990063917	069014		VAGNINI DA CESARE	BALDI	BALDI	BERNARDINO (BALZONI)	655	668	CIA	A	U	3	344057	033TR016	FORTUNATI FF	23
IT054990149277	069018		MARFIS				423	431	CIA	D	O	2	1122	051PG239	TRAPPETTI M	138
IT054990042795	069019		FUTURA				196	200	CIA	D	P	1	200	051PG239	TRAPPETTI M	209
IT057990061221	069021		FUTURA				254	259	CIA	D	P	1	250	051PG239	TRAPPETTI M	167
IT054990280196	069022		CEU	BALDI	BALDI	CEU	453	462	CIA	A	R	2	344076	051PG239	TRAPPETTI M	19
IT054990280186	069023		COMPANY				437	445	CIA	A	R	3	344079	051PG239	TRAPPETTI M	21
IT054990280190	069024		VALDI CHIANA	BALDI	BALDI	VALDI CHIANA	532	543	CIA	A	R	3	344078	051PG239	TRAPPETTI M	21
IT054990280195	069025		PRONTO GREEN	BALDI	BALDI	PRONTO GREEN	511	521	CIA	A	R	3	344077	051PG239	TRAPPETTI M	18

10/3/23

Precedentemente la scheda anagrafica per la gestione commerciale era interamente su supporto cartaceo e l'aggiornamento del documento avveniva in maniera **manuale**.



Regione Emilia-Romagna

L'Europa investe nelle zone rurali



AZ. AGR. GABRIELLI ERALDO

POLO INFORMATICO Gruppo Rastelli & Bizzarri

# BOVINITALY

## Magazzino

DOPO

Magazzino Commissa	Num Mac.	LOMBATA	ANTERIORE	PERA	PANCIA	P.F.	P.C.	Classe	TipCert	NCert	Allevatore	Eta				
IT054990271719 17/02/2023 IGP M CHIANINA	048016	0,00	0,000	2,00	206,544	0,00	0,000	2,00	46,942	469,42	479,00	AR2	2	342875	AZIENDA AGRARIA	2
IT054990281965 17/02/2023 IGP M CHIANINA	048024	0,00	0,000	2,00	104,436	0,00	0,000	2,00	23,736	237,36	242,20	AR2	2	342879	MARRONI SABATINO	2
IT054990281966 17/02/2023 IGP M CHIANINA	048022	0,00	0,000	2,00	131,344	0,00	0,000	2,00	29,850	296,51	304,60	AR2	2	342877	MARRONI SABATINO	2
IT054990271486 21/02/2023 IGP M CHIANINA	52069	0,00	0,000	2,00	230,120	0,00	0,000	2,00	52,300	523,00	533,00	AU3	2	343026	MAZZAFERRI LORIANA	2
IT054990282349 21/02/2023 IGP M CHIANINA	52071	0,00	0,000	2,00	152,732	0,00	0,000	2,00	34,712	347,12	354,20	AR2	2	343025	MAZZAFERRI LORIANA	2
IT054990284905 21/02/2023 IGP F CHIANINA	52044	0,00	0,000	2,00	155,320	0,00	0,000	2,00	35,300	353,00	360,00	ER3	2	343008	MAESTRUCCI ETTORE	2
IT055990062877 21/02/2023 IGP M CHIANINA	52060	0,00	0,000	2,00	230,778	0,00	0,000	2,00	52,450	524,50	535,20	AR3	2	343032	SOC. AGRICOLA	2
IT055990062878 21/02/2023 IGP M CHIANINA	52059	0,00	0,000	2,00	222,756	0,00	0,000	2,00	50,626	506,27	516,60	AR3	2	343031	SOC. AGRICOLA	2
IT055990062879 21/02/2023 IGP M CHIANINA	52058	0,00	0,000	2,00	214,738	0,00	0,000	2,00	48,804	488,04	498,00	AR3	2	343030	SOC. AGRICOLA	2
IT055990062881 21/02/2023 IGP F CHIANINA	52056	0,00	0,000	1,00	91,740	0,00	0,000	1,00	20,850	417,00	425,00	ER3	2	343028	SOC. AGRICOLA	2
IT057990190434 21/02/2023 IGP M CHIANINA	52041	0,00	0,000	2,00	228,968	0,00	0,000	2,00	52,038	520,38	531,00	AU3	2	343007	MAESTRUCCI ETTORE	2

Con la nuova **stampa commerciale** vengono riportati i seguenti dati:

- Matricola
- Numero di macellazione
- N° tagli
- Kg residui
- Peso freddo
- Peso caldo
- SEUROP
- N° certificato IGP
- Allevatore
- Età dell'animale



Regione Emilia-Romagna

L'Europa investe nelle zone rurali



AZ. AGR. GABRIELLI ERALDO

POLO INFORMATICO Gruppo Rastelli & Bizzarri